move.ru
10 лет вместе

https://spb.move.ru/objects/9291417584

Создано: 10.03.2026 в 02:20

Обновлено: 10.03.2026 в 02:20

Пользователь, Пользователь

89251234567

Санкт-Петербург, Планерная ул, 99

27 000 ₽

Санкт-Петербург, Планерная ул, 99

для заметок

Улица

улица Планерная

Квартира

Общая площадь	22.9 м^2
Этаж	9/13

Детали объекта

Тип сделки	Сдаю
Раздел	Квартиры
Квартира в новостройке	да

Описание

Впервые сдается! Уютная квартира-студия в Приморском районе (ЖК «Тайм Сквер»). Сдаётся светлая и чистая студия по адресу: ул. Планерная, дом 99. Полностью подготовлена для комфортного проживания. О квартире: · Студия оборудована новой кухней с современной техникой: варочная поверхность, духовой шкаф, вытяжка, холодильник. · Установлена новая сантехника, хороший ремонт. · Есть вся

необходимая мебель для проживания одного-двух человек. По договоренности докуплю необходимую бытовую утварь. · Чисто, уютно, очень тепло. Квартира видовая — окно выходит на Юнтоловский заказник и Лахту. Уютный двор. Расположение: В шаговой доступности (в этом же ЖК) магазины: Магнит, аптека, Озон и Wildberries. Рядом множество кафе и булочных. Условия: · Без посредников, собственник. · Сдаётся на длительный срок аккуратным и чистоплотным людям (1-2 человека). · Животных обсудим отдельно (сама знаю, что такое поиск съемного жилья с питомцем ????). · Оплата: 26 000 руб. + коммунальные платежи (по счётчикам). · Залог можем разбить на 2 месяца. Буду рада показать и сдать квартиру хорошим людям! Пишите на Авито или сразу звоните

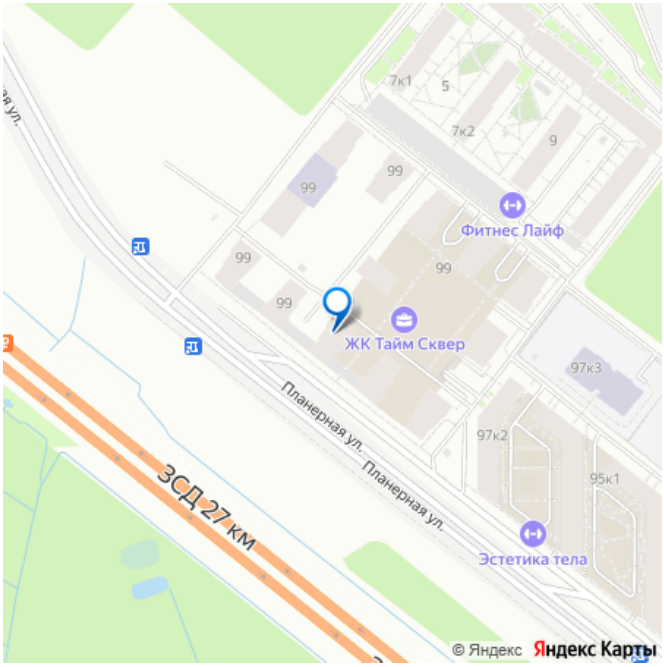

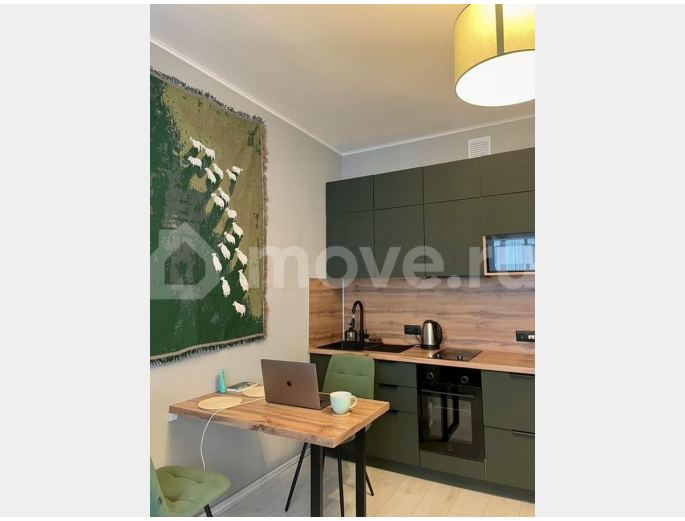

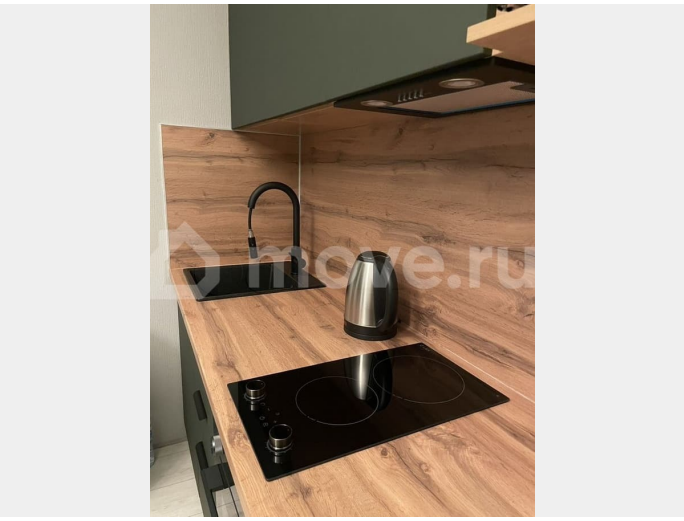

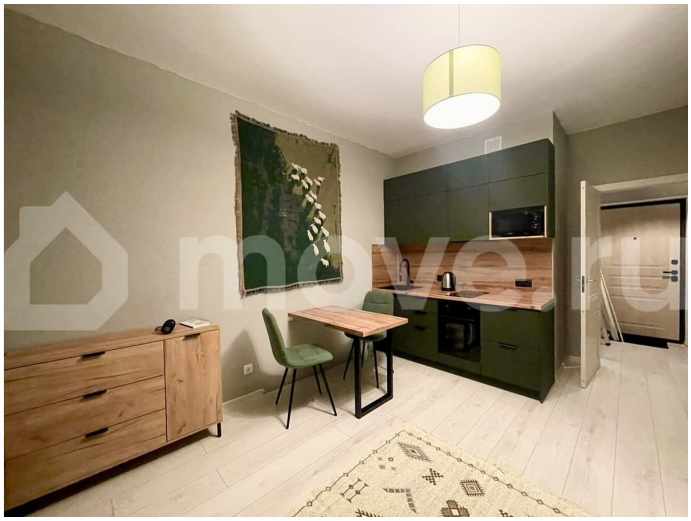

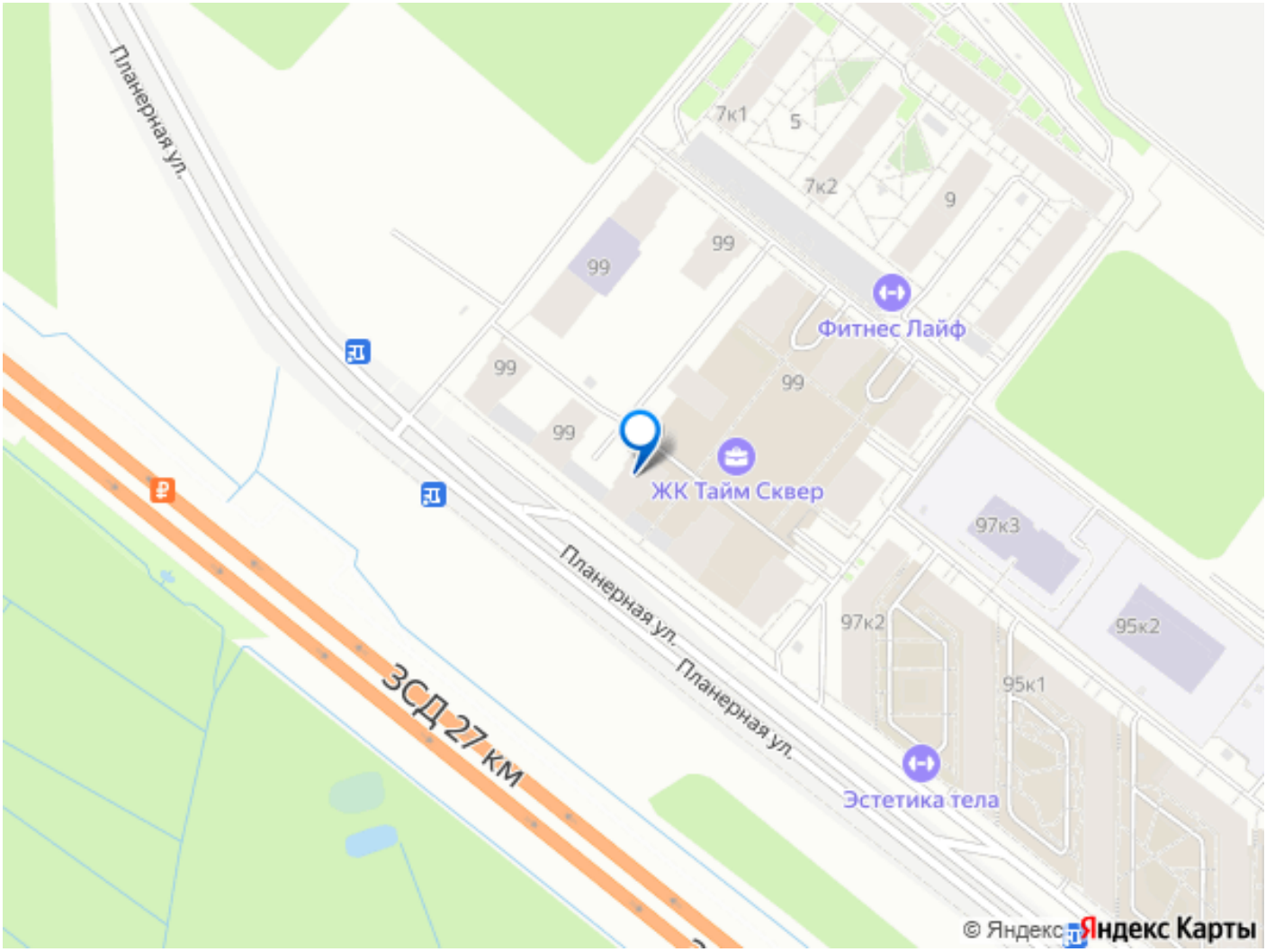
Планерная ул.
7к1
5
7к2
9
99
99
99
99
99
Фитнес Лайф
ЖК Тайм Сквер
97к3
97к2
95к2
95к1
Планерная ул.
Планерная ул.
ЗСД 27 км
Эстетика тела
© Яндекс
Яндекс Карты