move.ru
10 лет вместе

Создано: 15.03.2026 в 01:54

Обновлено: 15.03.2026 в 01:54

https://spb.move.ru/objects/9291688921

Bonorum | Инна Семко, Bonorum | Инна Семко

89251234567

для заметок

Санкт-Петербург, Тосина ул, 1к1

43 000 ₽

Санкт-Петербург, Тосина ул, 1к1

Улица	улица Тосина

Квартира

Общая площадь	23.1 м^2
Этаж	11/14

Детали объекта

Тип сделки	Сдаю
Раздел	Квартиры
Квартира в новостройке	да

Описание

Впервые сдаётся стильная студия 23,1 м? в новом ЖК повышенного класса «Аэронавт» с дизайнерским ремонтом. Уютная, светлая и полностью готовая к проживанию квартира в современном доме. До метро «Обводный канал» — 15 минут пешком или 5–7 минут на транспорте. В 7 минутах — ж/д станция Боровая, откуда можно быстро добраться в центр. О КВАРТИРЕ Квартира сдаётся впервые — всё абсолютно новое: ремонт,

мебель и техника. Полностью укомплектована, включая посуду, текстиль и столовые приборы — можно заехать сразу с чемоданом. Наполнение: • полноценная кухня со столом и новым кухонным гарнитуром; • вся техника новая: встроенный холодильник, посудомоечная машина, духовка, варочная панель, стиральная машина с функцией сушки, чайник; • кондиционер (при необходимости); • удобная прихожая с большим шкафом и зеркалом; • кровать с подъёмным механизмом и вместительным местом хранения; • дополнительный комод для хранения вещей; • современный полностью оборудованный санузел. Окна выходят в тихий уютный двор — никаких шумных дорог под окнами. О ДОМЕ ЖК «Аэронавт» — современный жилой комплекс высокого уровня: • закрытая охраняемая территория; • видеонаблюдение и домофоны, дополнительный домофон на этаже; • двор без машин — тихо и безопасно; • современные детские и спортивные площадки; • удобные парковочные места; • просторные стильные холлы и качественная отделка. Здесь действительно комфортно жить и работать из дома. Стоимость аренды указана без учета КУ, вносится обеспечительный платеж 100% и плюсом оплата за клининг после вашего выезда. Без комиссии! Заселение с животными обсуждается отдельно. Записывайтесь на просмотр!

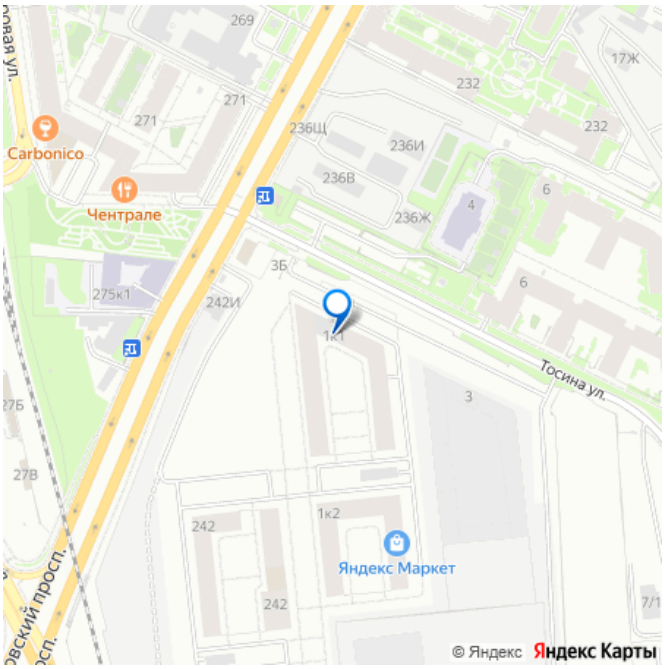

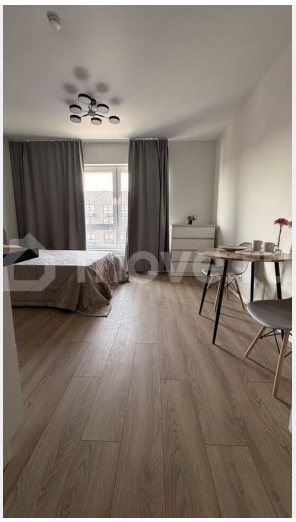

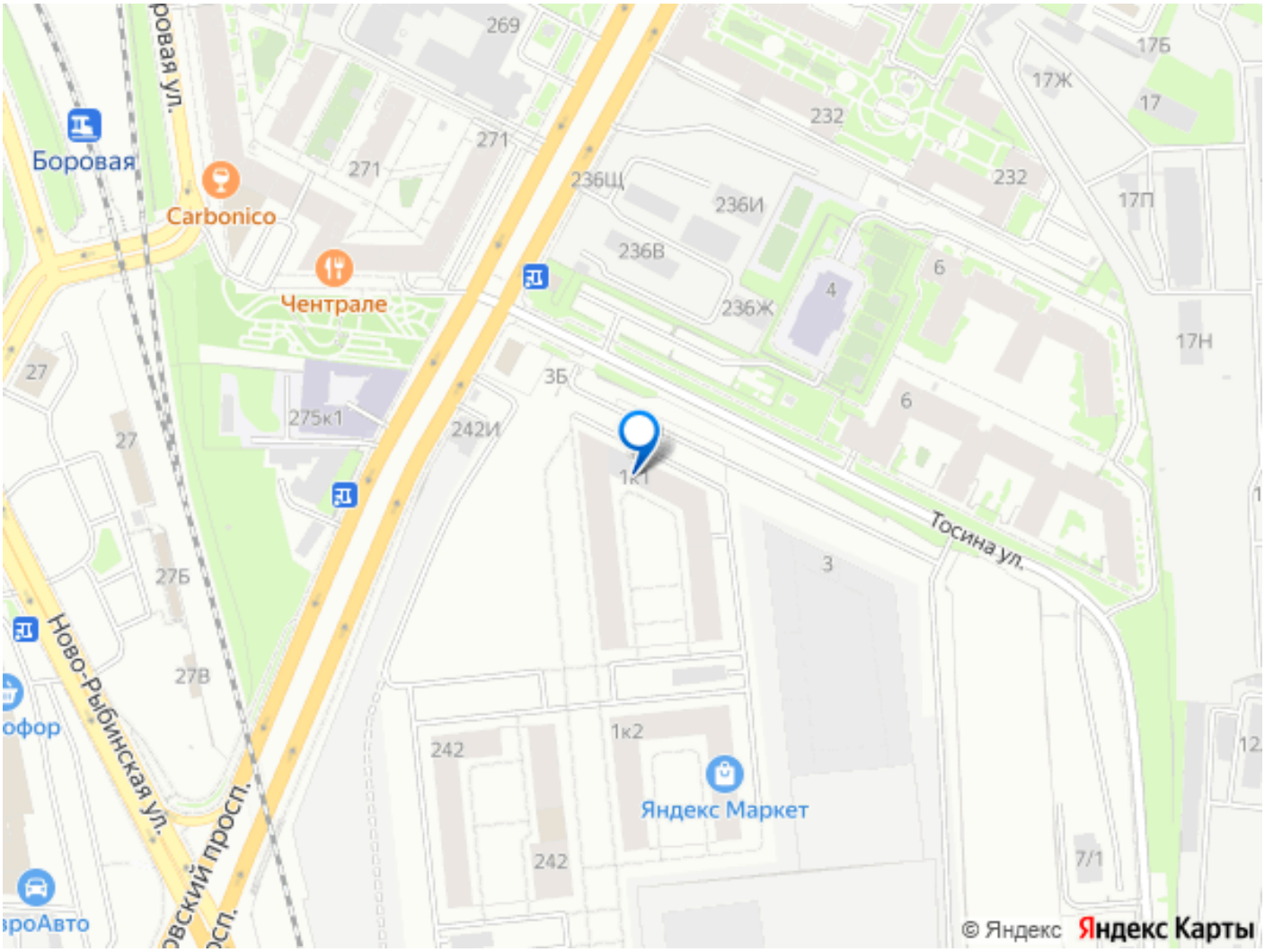

Move.ru - вся недвижимость России