move.ru
10 лет вместе

https://spb.move.ru/objects/9291411909

Создано: 10.03.2026 в 01:19

Обновлено: 10.03.2026 в 01:19

Пользователь, Пользователь

89251234567

Санкт-Петербург, ул. Чирикова, 5

35 000 ₽

Санкт-Петербург, ул. Чирикова, 5

для заметок

Квартира

Общая площадь	23 м^2
Этаж	11/13

Детали объекта

Тип сделки	Сдаю
Раздел	Квартиры

Описание

Сдаётся современная студия с ремонтом в Санкт-Петербурге на длительный срок (от 6 месяцев)на улице Чирикова, 5. Квартира расположена на 11 этаже нового 13-этажного дома, построенного в 2024 году. Общая площадь квартиры составляет 23 кв. м, жилая – 21 кв. м. Окна выходят во двор, обеспечивая тишину и уют. Квартира полностью готова для комфортного проживания. В студии выполнен качественный ремонт, есть вся необходимая мебель как на кухне, так и в комнате. В санузле установлена ванна. Из техники в вашем распоряжении кондиционер, холодильник и стиральная машина. Также

имеется одна лоджия, где можно приятно провести время. Дом новый и современный, оборудован двумя лифтами — пассажирским и грузовым, что удобно для переезда и повседневной жизни. В шаговой доступности находятся необходимые магазины, что делает покупку продуктов и необходимых товаров лёгкой и быстрой задачей. Условия аренды прозрачные и простые. Квартира сдаётся без комиссии, залог составит стоимость одного месяца проживания. Квартира идеально подойдёт для одного человека или пары (), без детей и животных. Все юридические вопросы и оформление аренды производятся напрямую с собственником. Приглашаем вас на просмотр! Записывайтесь и приезжайте, чтобы увидеть эту уютную студию своими глазами. Мы уверены, что она станет вашим идеальным домом! ??????????????????????? У собственника могут быть дополнительные пожелания к арендаторам. Их лучше обсудить заранее: в чате или по телефону.

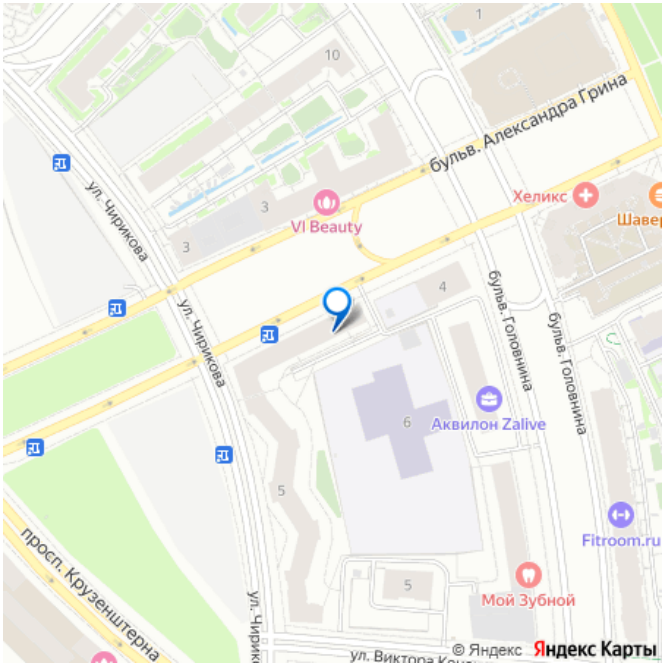

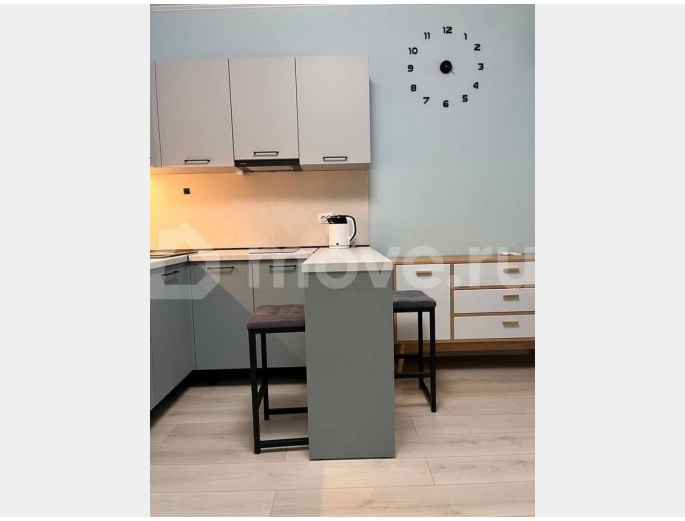

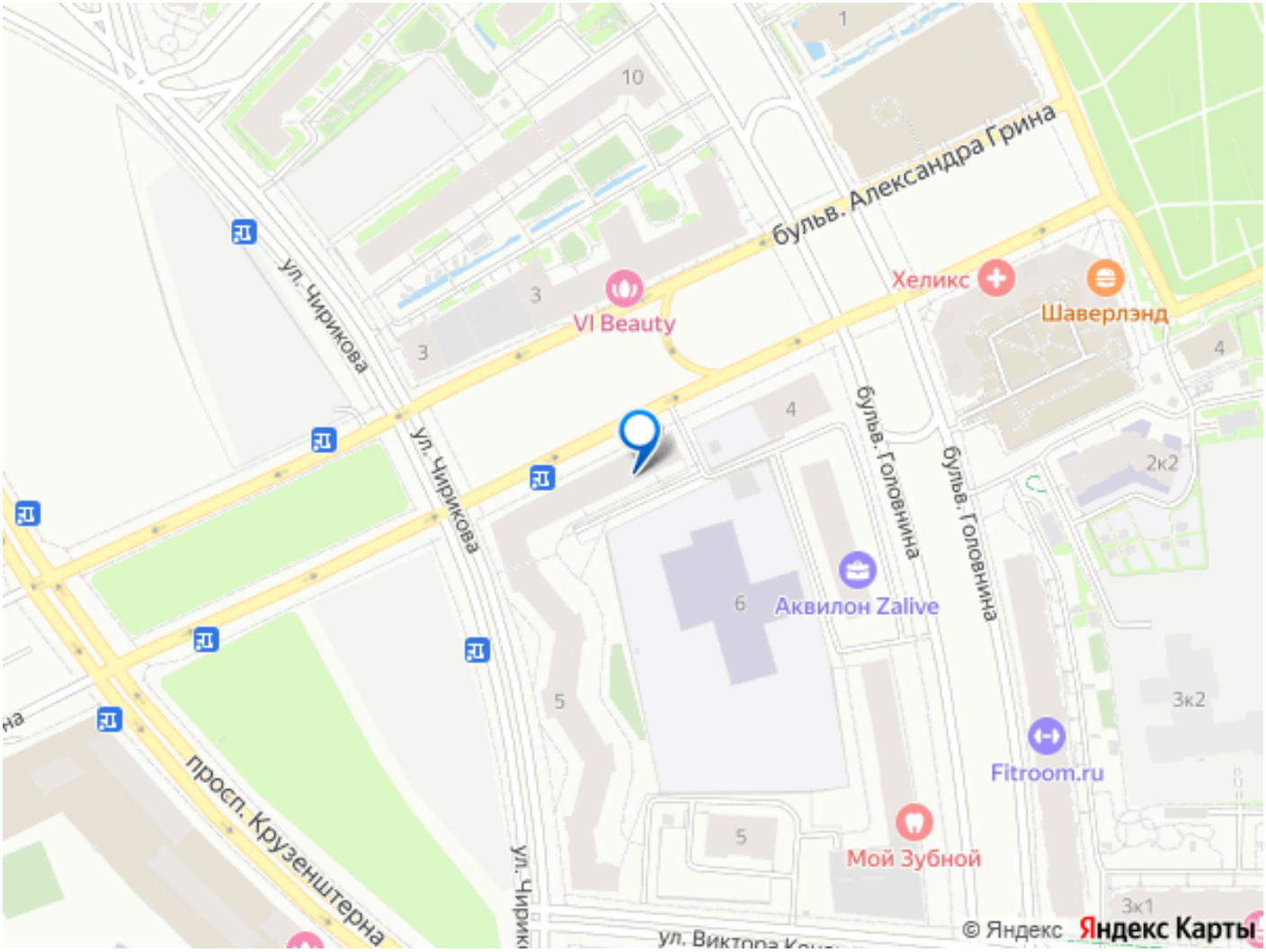

Move.ru - вся недвижимость России