move.ru
10 лет вместе

https://spb.move.ru/objects/9291445569

Создано: 11.03.2026 в 01:53

Обновлено: 11.03.2026 в 01:53

Антон Игоревич, Антон Игоревич

89251234567

Санкт-Петербург, Планерная ул, 87к1

28 000 ₽

Санкт-Петербург, Планерная ул, 87к1

для заметок

Улица

улица Планерная

Квартира

Общая площадь	24 м^2
Этаж	10/13

Детали объекта

Тип сделки	Сдаю
Раздел	Квартиры
Квартира в новостройке	да

Описание

Сдается уютная студия на длительный срок в современном монолитном доме 2022 года постройки. Просторная лоджия с видом на лес и башню Лахта. В квартире выполнен свежий евро ремонт, светлые тона создают атмосферу уюта. Кухня оборудована необходимой техникой: холодильник, плита, фен, стиральная машина, посуда, сушилка, мебель. В комнате установлен телевизор и диван-кровать, шкафы обеспечивают

достаточно места для хранения вещей. Санузел совмещенный, есть теплый пол. В доме работает онлайн консьерж, есть пассажирский и грузовой лифты. Для вашего удобства предусмотрена подземная парковка. Дом расположен в закрытой территории. Курение запрещено, можно проживание с детьми, но без животных. Собственник. Залог за последний месяц. Договор. Комиссии нет.

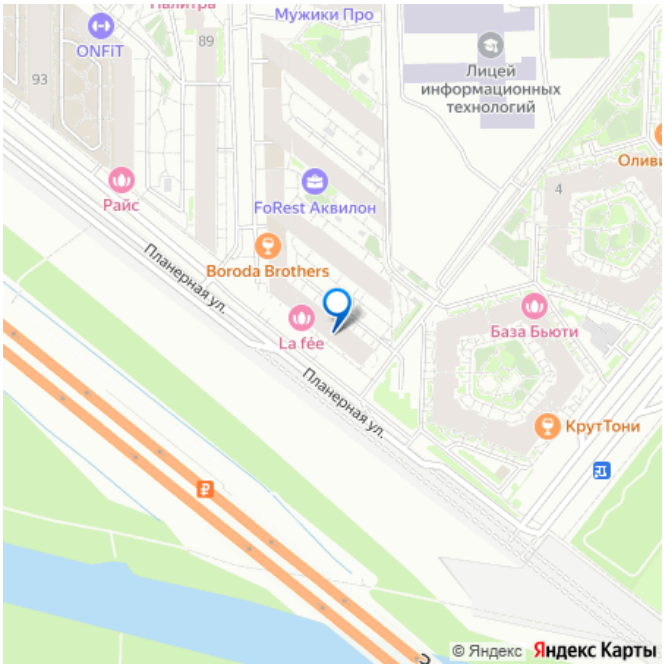

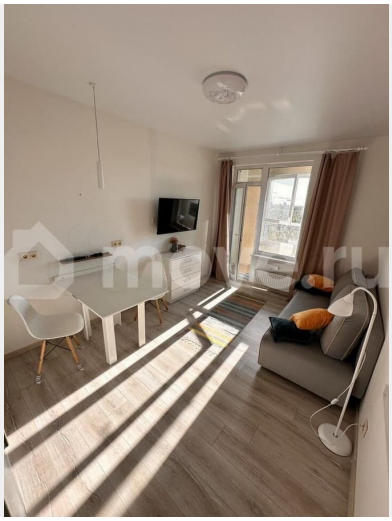

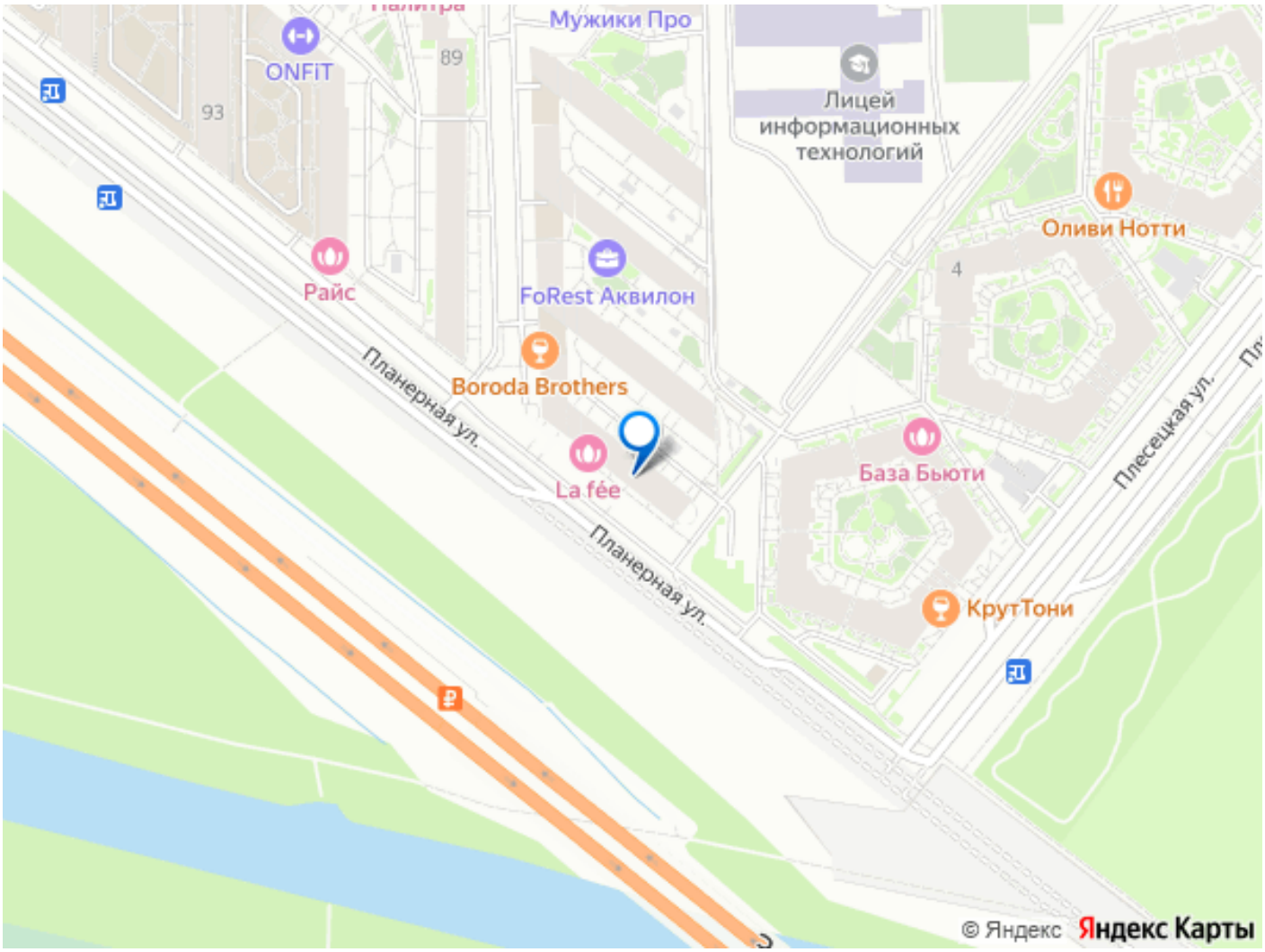
Мужики Про
ONFiT
89
93
Лицей информационных технологий
Оливи Нотти
4
Райс
FoRest Аквилон
Планерная ул.
Boroda Brothers
La fée
База Бьюти
Плесецкая ул.
Планерная ул.
КрутТони
© Яндекс
Яндекс Карты