move.ru
10 лет вместе

Создано: 09.03.2026 в 02:18

Обновлено: 13.03.2026 в 02:01

https://spb.move.ru/objects/9291335393

Пользователь, Пользователь

89251234567

для заметок

Санкт-Петербург, пр-т Авиаконструкторов, 69

29 000 ₽

Санкт-Петербург, пр-т Авиаконструкторов, 69

Улица

проспект Авиаконструкторов

Квартира

Общая площадь

24 м^2

Этаж

17/25

Детали объекта

Тип сделки

Сдаю

Раздел

Квартиры

Описание

Доброго времени суток. Сдается на длительный срок уютная полностью укомплектованная квартира-студия в ЖК комфорт-класса «Чистое небо» от Setl Group. Логистика: Вся инфраструктура в доступности. Магазины, салоны красоты, кофейни и рестораны, фитнес клубы — все рядом. В 2-х мин. выезд на КАД и ЗСД, 5 мин. пешком до «Юнтоловского заказника». Комфорт: Квартира готова к проживанию. Полностью укомплектована мебелью и

техникой. Современный кухонный гарнитур со встроенный техникой (посудомоечной машиной, холодильником, варочной панелью, вытяжкой, духовкой), установлена подсветка и фильтр питьевой воды, есть электрочайник. Удобная двуспальная кровать для комфортного отдыха, вместительный шкаф, в прихожей зеркальный шкаф и стильная настенная вешалка. Напольное покрытие ламинат, в санузле керамическая плитка с тёплым полом. В санузле установлены зеркало с подсветкой и стиральная машина. Большая застекленная лоджия 7 кв.м. с панорамными окнами, на полу современная чёрная матовая плитка. Немного деталей: -ку и интернет оплачивается отдельно. Ку примерно 4 тысячи. -Сдаётся на длительный срок. - Отличный вариант для пары или просто одного нанимателя. -Интернет проведен - Звоните! Просмотры по договорённости! Условия: аренда 29 тысяч. Комиссия 70%. Залог 100%, можно разбить на 2 месяца У текущих нанимателей договор до 15 марта, но они готовы съехать раньше при нахождении нового жильца. Также просмотры возможны уже сейчас!

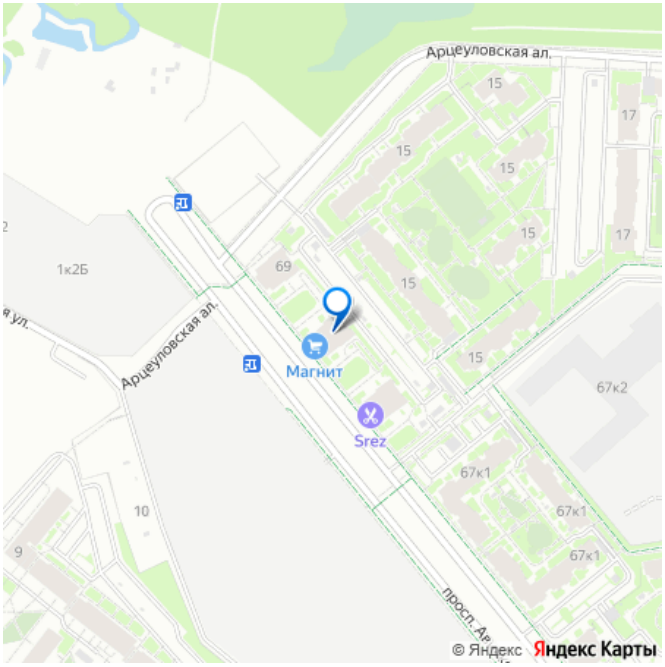

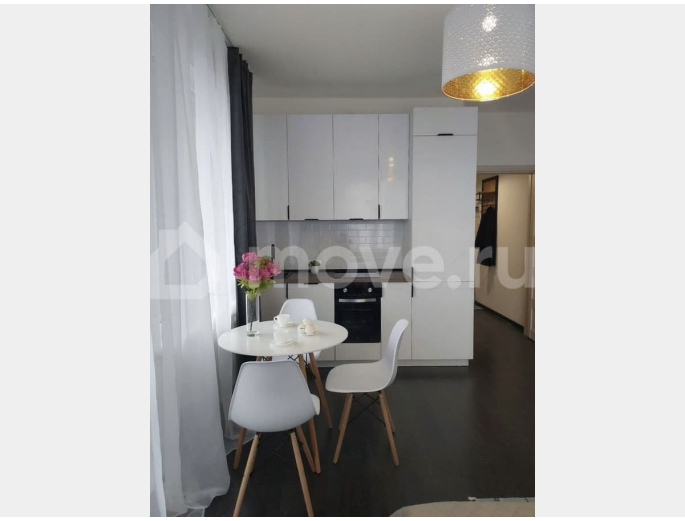

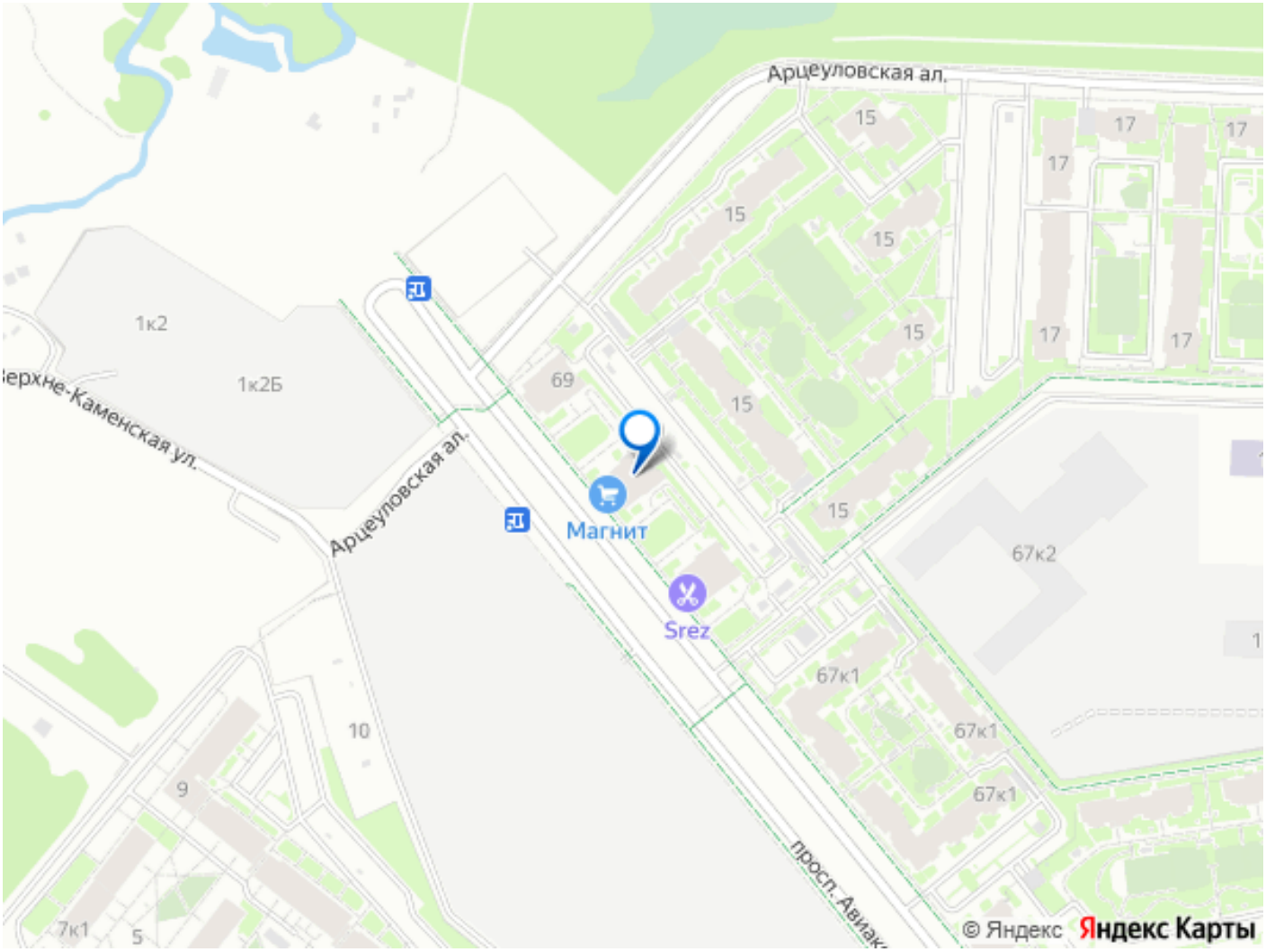

Move.ru - вся недвижимость России