move.ru
10 лет вместе

https://spb.move.ru/objects/9291270664

Создано: 09.03.2026 в 01:12

Обновлено: 11.03.2026 в 01:12

Пользователь, Пользователь

89251234567

Санкт-Петербург, Глухая Зеленина ул, 6

50 000 ₽

Санкт-Петербург, Глухая Зеленина ул, 6

для заметок

Улица

улица Глухая Зеленина

Квартира

Общая площадь

27 м²

Этаж

9/9

Детали объекта

Тип сделки

Сдаю

Раздел

Квартиры

Квартира в новостройке

да

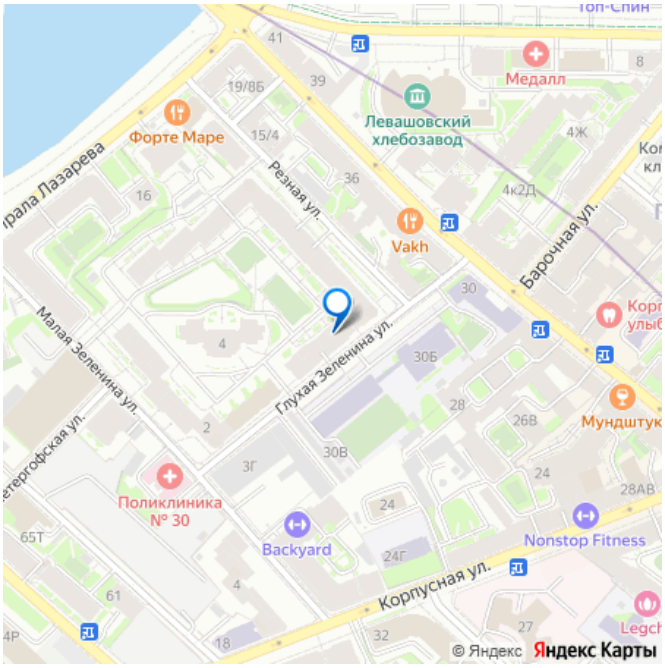

Описание

Сдаётся квартира в Петроградском районе, 8 минут пешком до станции метро Чкаловская. Дом находится на тихой улице, квартира с окнами во двор. Максимум 2 человека, граждан. ??????????????????????? У собственника могут быть дополнительные пожелания к арендаторам. Их лучше обсудить заранее: в чате или по телефону.

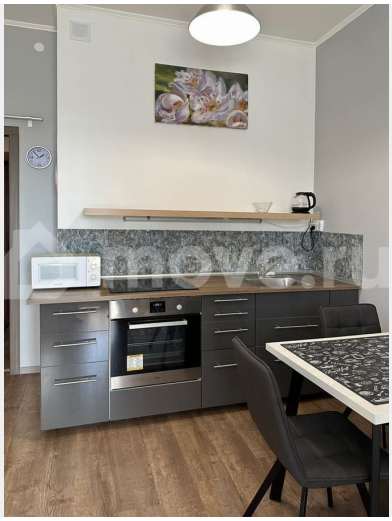

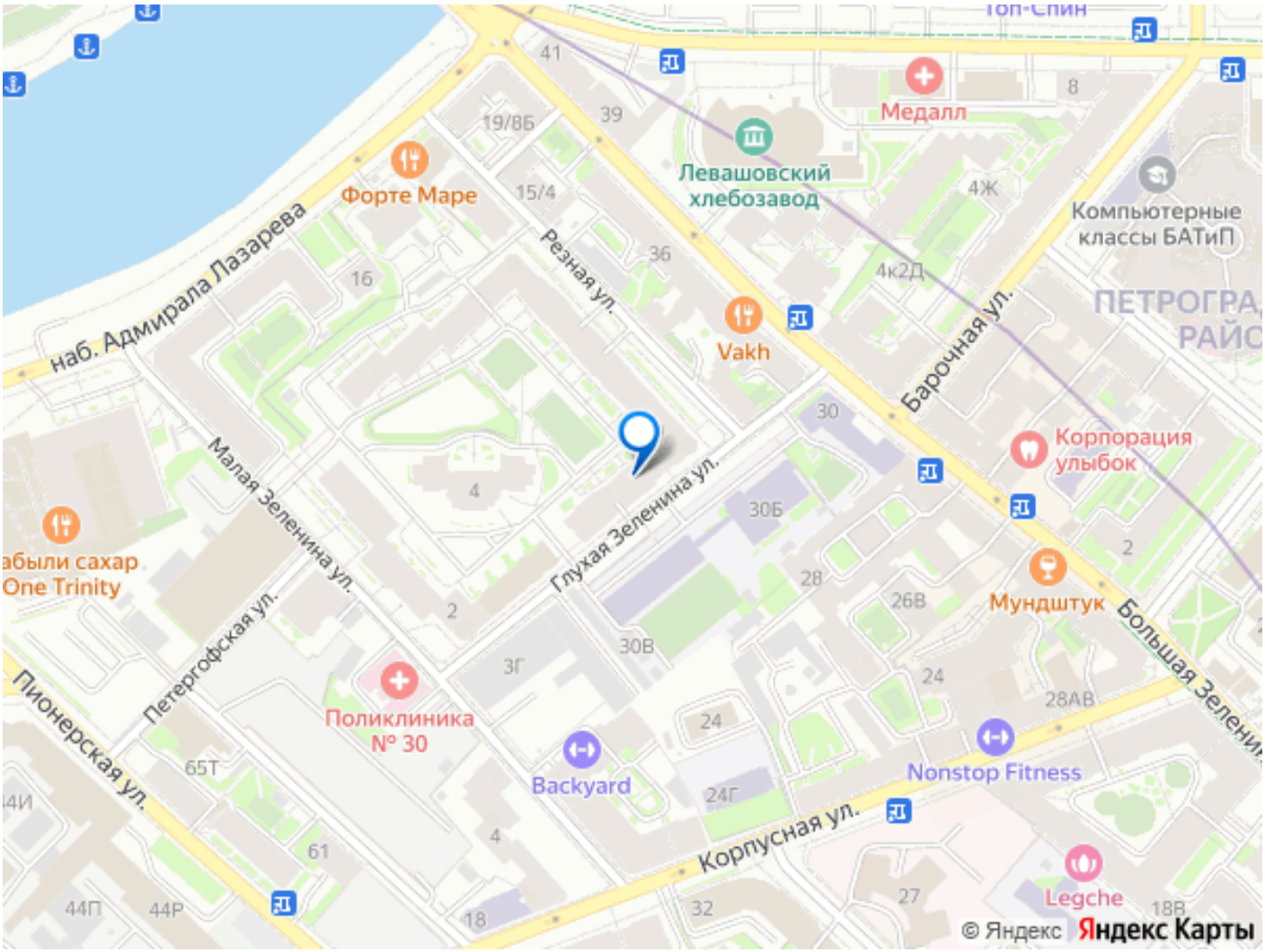

Move.ru - вся недвижимость России