move.ru
10 лет вместе

Создано: 06.03.2026 в 01:15

Обновлено: 08.03.2026 в 01:16

https://spb.move.ru/objects/9290928175

Пользователь, Пользователь

89251234567

для заметок

Санкт-Петербург, ул. Генерала Кравченко, 3к1

25 000 ₽

Санкт-Петербург, ул. Генерала Кравченко, 3к1

Квартира

Общая площадь	27 м^2
Этаж	6/7

Детали объекта

Тип сделки	Сдаю
Раздел	Квартиры

Описание

Сдам квартиру студию общая пл.27 м?. В новом доме, Генерала Кравченко 3 к.1 с ремонтом и техникой и мебелью. На 6 этаже, с балконом. В квартире есть плита с духовкой, холодильник, стиральная машина, телевизор.сушилка для вещей, некоторая посуда В комнате диван, большой шкаф и комод. Квартира светлая, Рядом магазины и выезд на КАД. Без домашних животных. Граждан Некурящим. 25 плюс К/у (в среднем за год 3 тыс)Залог можно разбить на две части ??????????????????????? У собственника могут быть дополнительные пожелания к арендаторам. Их лучше обсудить заранее: в

чате или по телефону.

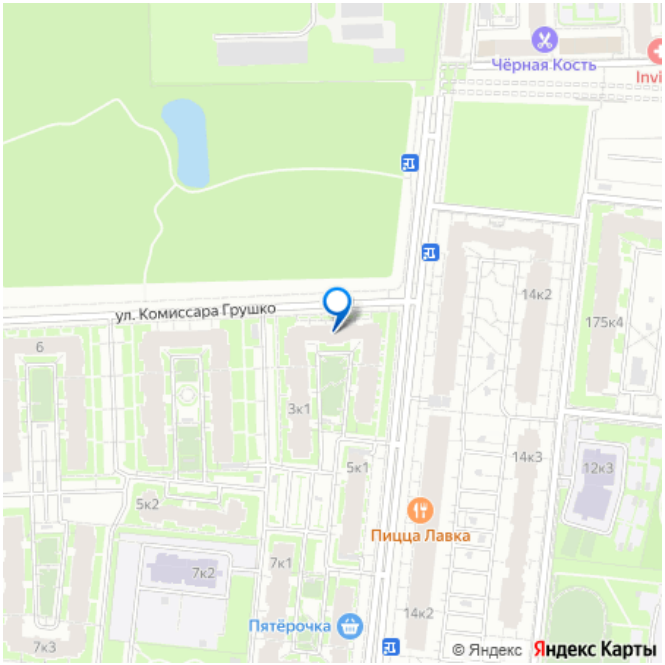

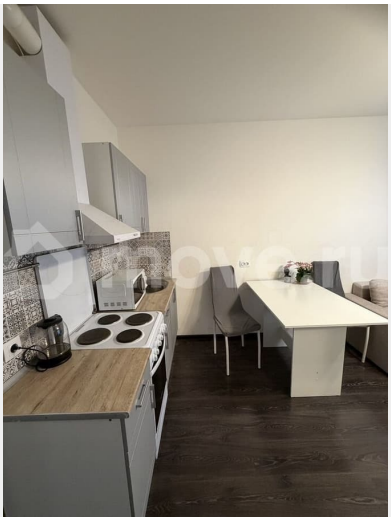

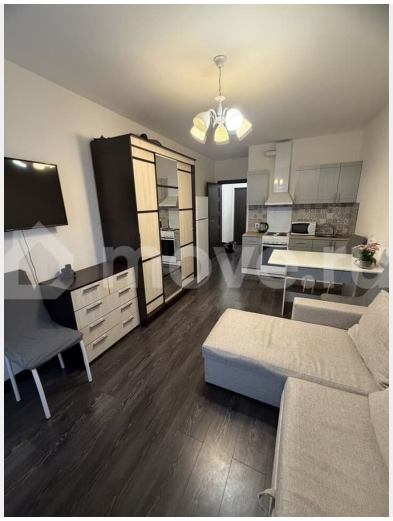

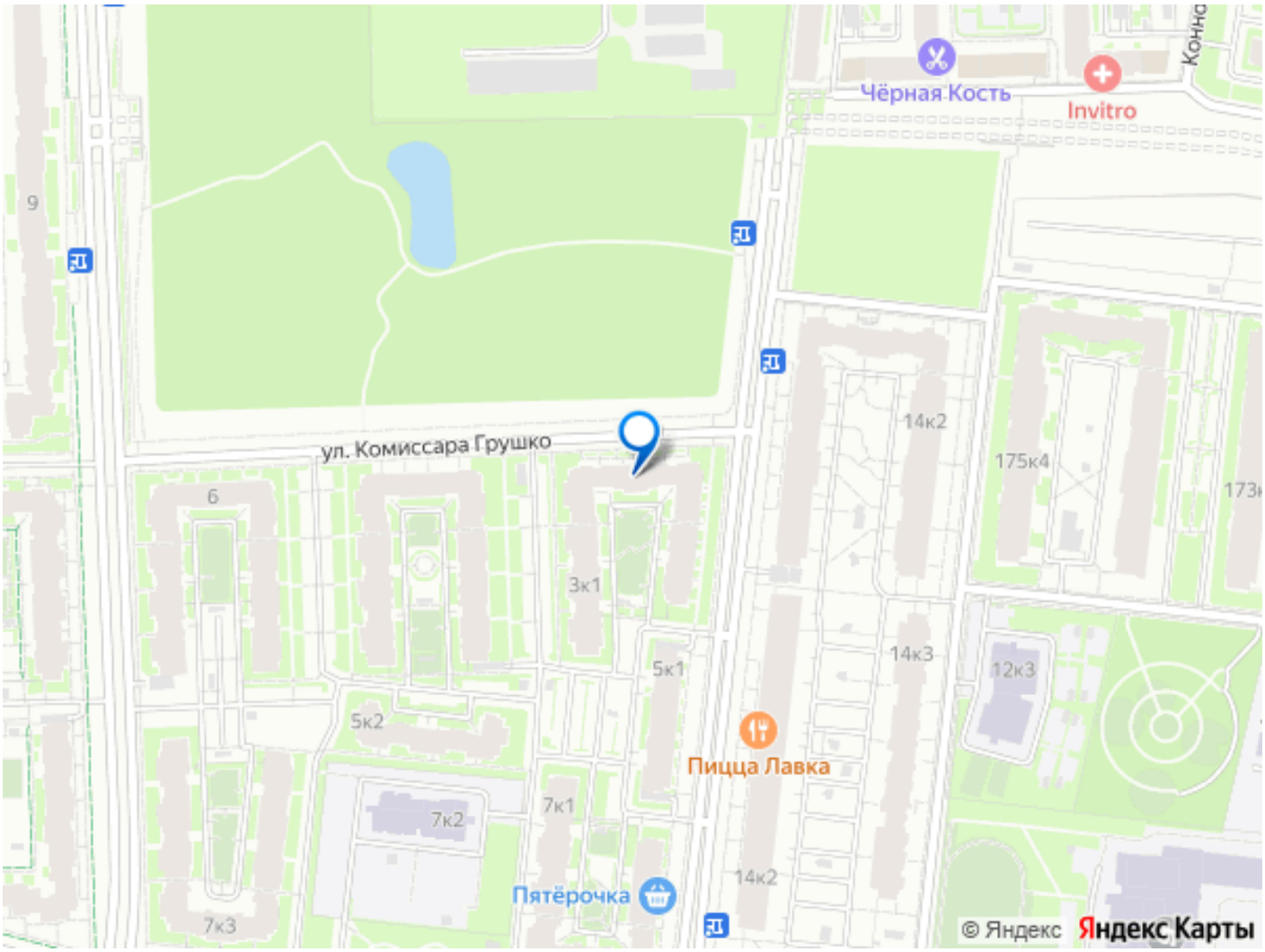
Чёрная Кость
Invitro
ул. Комиссара Грушко
9
6
3к1
5к1
5к2
7к1
7к2
7к3
14к2
175к4
14к3
12к3
Пицца Лавка
Пятёрочка
© Яндекс
Яндекс Карты