move.ru
10 лет вместе

Создано: 16.03.2026 в 16:23

Обновлено: 30.03.2026 в 21:52

https://spb.move.ru/objects/9291961471

Татьяна Максунова, АЗБУКА Недвижимости

79118436457

для заметок

Санкт-Петербург, улица Пестеля, 14

390 000 ₽

Санкт-Петербург, улица Пестеля, 14

Округ

СПБ, Центральный район

Улица

улица Пестеля

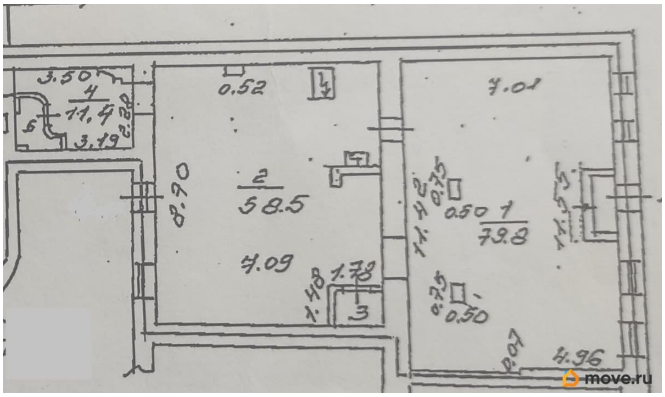

ТП - Торговое помещение

Общая площадь

150 м^2

Детали объекта

Тип сделки

Сдаю

Раздел

Коммерческая недвижимость

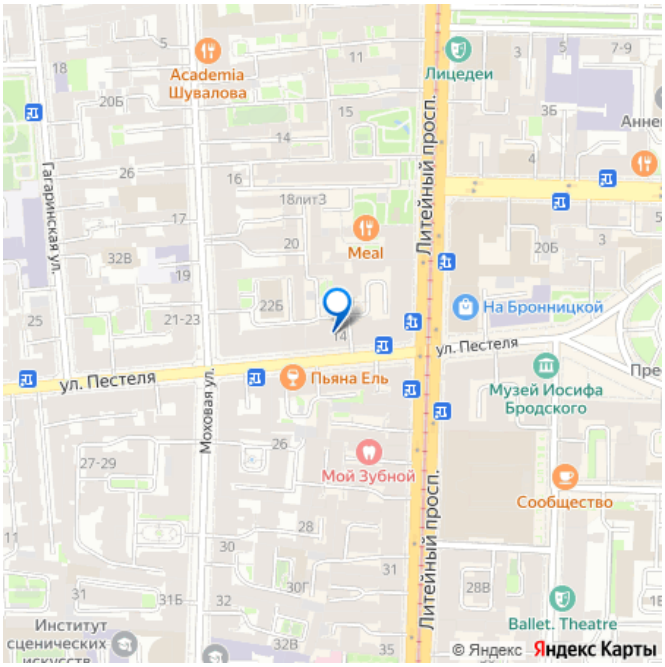

Описание

Сдается на длительный срок помещение с окнами, выходящими на Литейный проспект. Вход фасадный, с витринными окнами. Помещение в хорошем состоянии. 28 кВа по договору. В настоящее время помещение поделено на две части, одна - зал для клиентов 80 кв.м., вторая - 60 кв.м. Плюс дополнительное помещение с санузлом 10 кв.м. Возможное использование помещения - под магазин, кафе, салон. Без комиссии агентства.

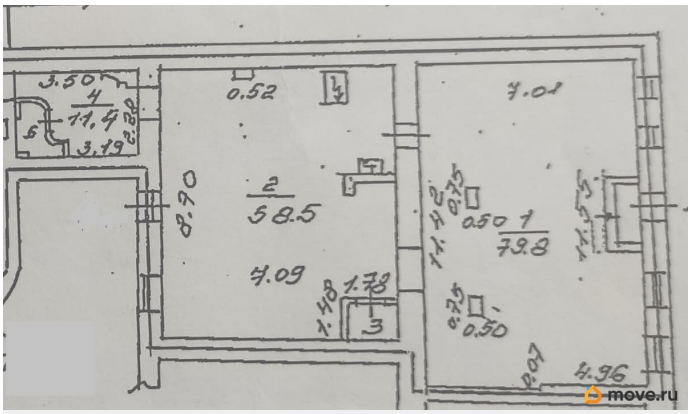
3.50
4
11.4
3.19
0.52
7.01
2
58.5
0.90
4.09
1.78
1.48
3
0.50
1
79.8
0.50
4.96
move.ru

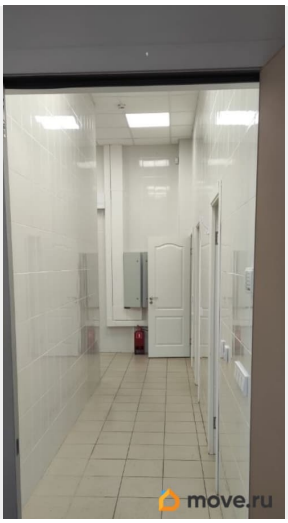
move.ru

move.ru

move.ru

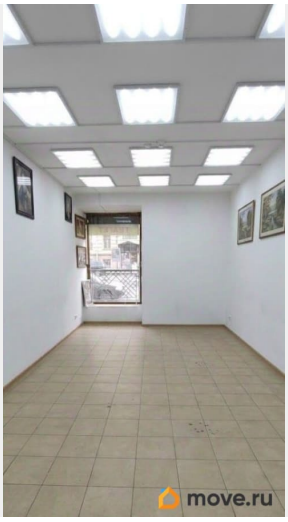
move.ru

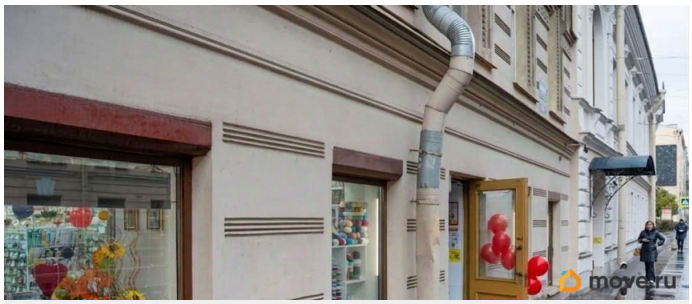
move.ru

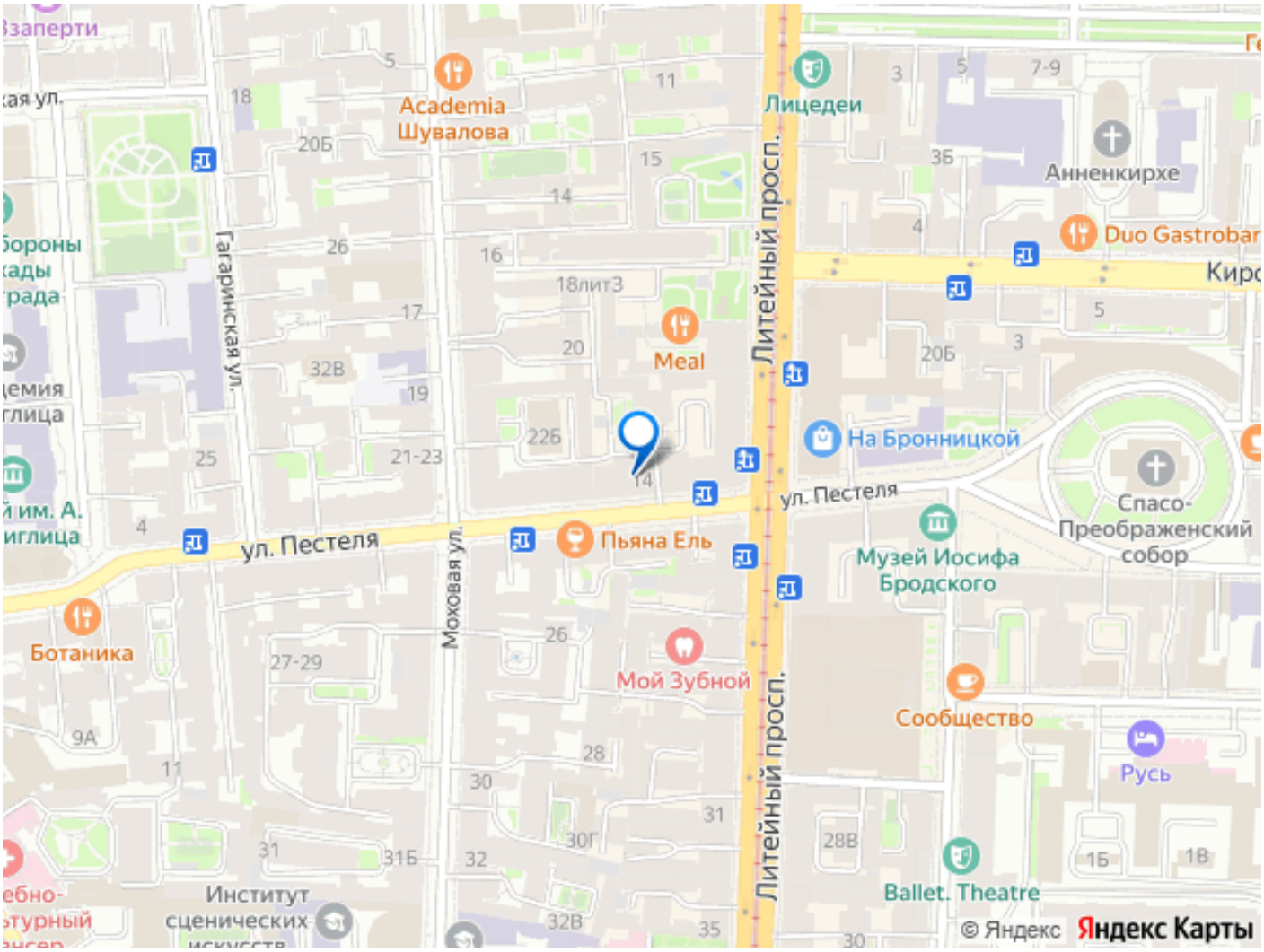

Move.ru - вся недвижимость России