move.ru
10 лет вместе

https://spb.move.ru/objects/9291444905

Создано: 11.01.2024 в 01:13

Обновлено: 10.03.2026 в 14:19

Анастасия Рязанцева, Анастасия Рязанцева

79818545253

Ленинградская область, Гатчинский район, Гатчина, проспект 25 Октября, 63

110 000 ₽

Ленинградская область, Гатчинский район, Гатчина, проспект 25 Октября, 63

для заметок

Улица

проспект 25 Октября

Шоссе

Ленинградское

ТП - Торговое помещение

Общая площадь

195.1 м^2

Детали объекта

Тип сделки

Сдаю

Раздел

Коммерческая недвижимость

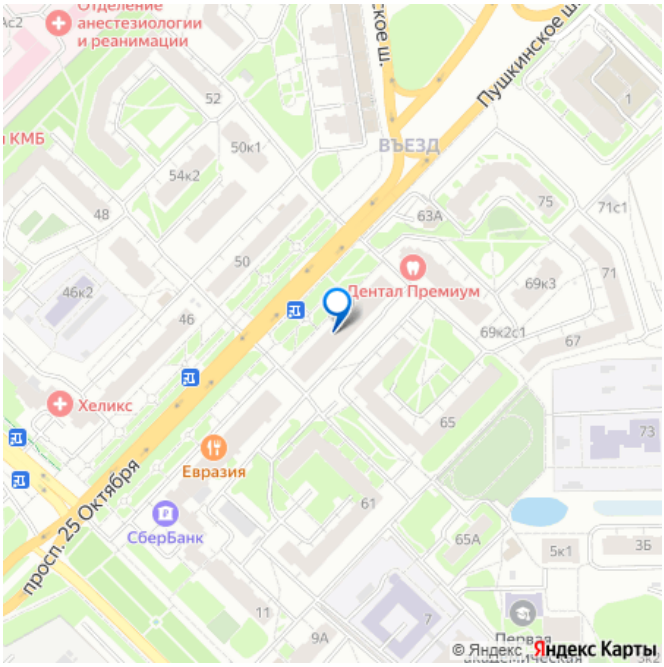

Описание

Сдается в аренду коммерческое помещение в цоколе жилого дома 195,1 м в городе Гатчина с населением более 87 тыс человек. Помещение отлично подойдет для общепита, магазина, бытовых услуг, фитнес студий, выставочных залов. О помещении : Свободное назначение 25 КВт Высота потолка 2,3м 2 входа Зона разгрузки Есть место для размещения вывески Преимущества : Густонаселенный район Расположение на главной магистрали города

Транспортный поток обеспечивается удобным расположением на въезде в город Активный пешеходный трафик обусловлен близостью остановки общественного транспорта и высокой плотностью населения в данной локации Парковка рядом со входом в помещение Ку оплачиваются отдельно комиссия 50%

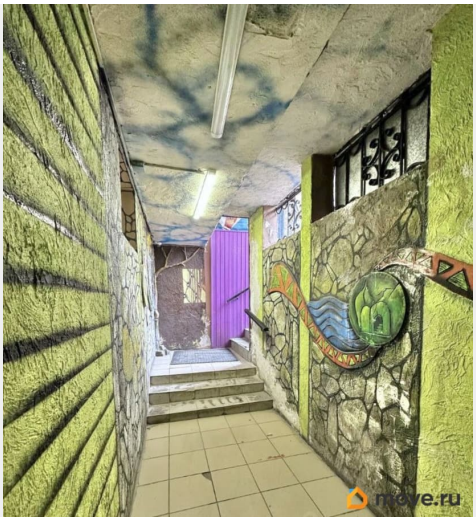

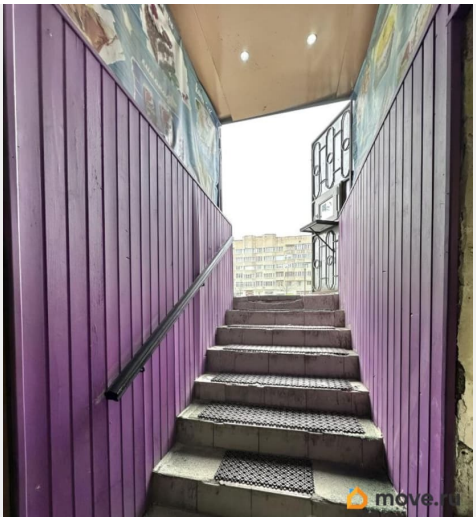

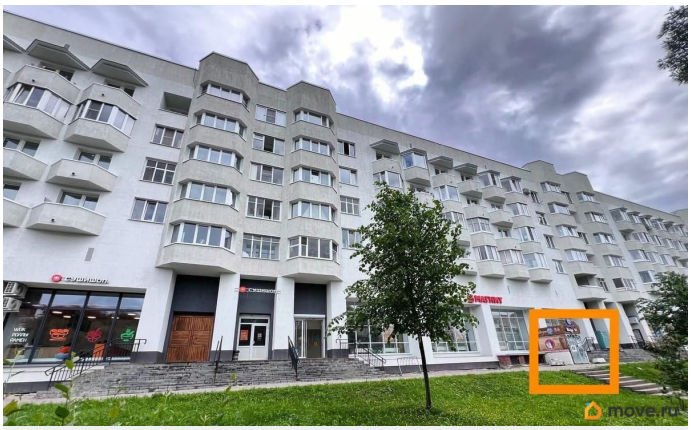

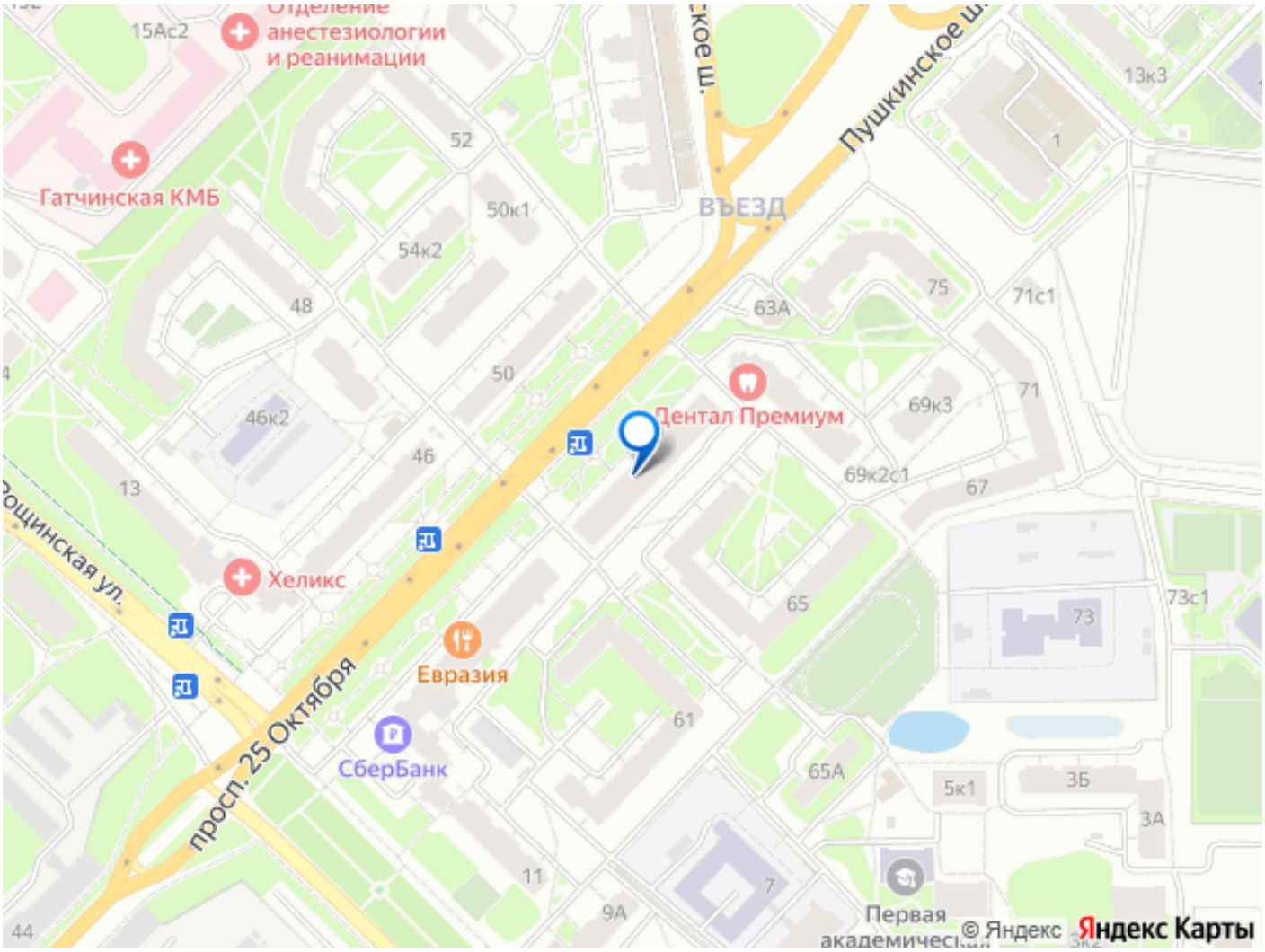

Move.ru - вся недвижимость России